

AI顔認証勤怠管理システム



INDEX

- ▶ AI顔認証勤怠管理システム P. 2
- ▶ 社員が抱えるお悩みを解決！ P. 3
- ▶ サービスの特徴 P. 4、 5
- ▶ 導入のメリット P. 6
- ▶ 利用可能な機能 P. 7
- ▶ 無料オンライン相談 P. 8
- ▶ 会社概要 P.11

AI顔認証勤怠管理システム

高精度な顔認証技術で、
勤怠管理を
次のステージへ。

- ✓ 世界トップクラスのAI顔認証技術を搭載
- ✓ マスク着用時や現場作業者にも対応可能
- ✓ 既存勤怠管理システムに自動連携



ノータッチでスムーズに入退社打刻を実現。

簡単・正確・効率化

社員が抱えるお悩みを解決！



出勤する時に社員証をよく忘れてしまう



解決

社員証不要で出退勤手続きが可能のため、忘れものや紛失の心配なし！



毎回勤怠システムに手動でログインするのが手間になっている



解決

ノータッチで打刻ができるため、スピーディーで快適。手が汚れる現場作業者でも簡単に打刻可能。感染症予防にもなり衛生的。



誤った出退勤時間の打刻をしてしまった



解決

従業員の正確な出退勤データを、手入力不要で取得可能。

サービスの特徴 1

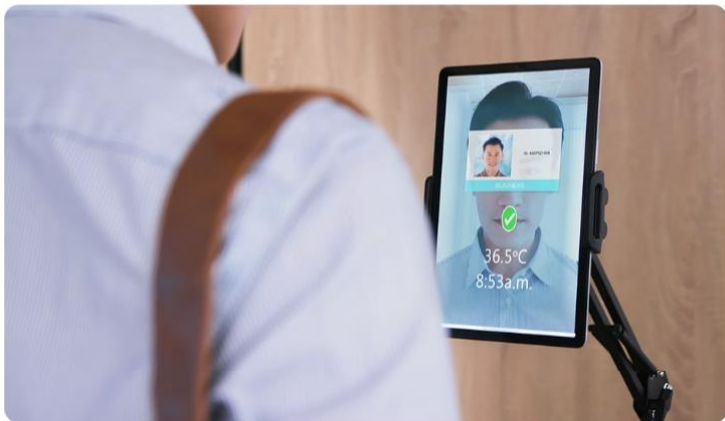

01 | AIによる高精度な 顔認証勤怠管理

- AI画像認識技術を活用し、精度の高い顔認証でスムーズな出退勤管理を実現
- マスク着用時や検温機能の対応も可能（オプション）



02 | 高いセキュリティと 精度

- 世界的に実績のあるZKTecoの顔認証技術を採用
- なりすまし防止やリアルタイム検証機能を搭載
- 欧州の一般データ保護規則「GDPR」合格済み

サービスの特徴 2



03 勤怠・給与システムと シームレスな自動連携

- 既存の勤怠管理・給与計算システムと自動連携
- APIを活用し、他社ツールや業務システムとの統合も簡単



04 様々なシーンで活用できる 拡張オプション

- 社員食堂での顔認証による注文&自動精算機能を利用可能
- RFIDタグ付き食器を使用し、わずか1秒で支払い完了
- 他の業務プロセスとも連携し、受付や入館管理にも活用可能

導入のメリット



業務効率化

手動入力や打刻ミスをゼロに。



コスト削減

管理者の負担軽減とペーパーレス化。



高い拡張性

勤怠管理から食堂精算まで、さまざまな業務を一元管理。



短期間導入

3～5ヶ月という短期間で導入可能。

利用可能な機能



顔認証



QRコード
(オプション)



ID認証



指紋識別
(オプション)



自動レポート
生成機能



リアルタイム
データ確認

無料オンライン相談



まずは気軽に手軽に オンラインでご相談ください

数々の企業様への導入を手掛けてきた
人事業務コンサルタントがご対応いたします！



相談内容の例

- 勤怠管理システムと**自動で連携できる**、**顔認証機能を活用した打刻・出退勤システム**を導入したい。
- 給与・社会保険等の定型業務に追われていて、**人事のコア業務に集中できない**
- 現在アウトソーシングを委託しているものの、自社に業務が残っており**工数削減につながっていない**。しかも**品質が低い**
- 年末調整や人事申請系はほぼ紙で対応しており手間がかかっている。**DXを推進し脱却したい**
- 人事担当者の退職/休職により、業務が対応できなくなった。**アウトソーシングで解決したい**
- 経営層や財務部門から**コストダウンを求められている**
- グループ会社が多い。**規定やシステムがバラバラ**・・・どう統合すべきか困っている

無料オンライン相談

Step01

日時のご予約



Webミーティング可能な日時がカレンダー表示されます。カレンダーからご希望の日時を選択し、フォーム入力し、予約の確定まで進んでください。

Step02

ミーティングURLのご案内



ミーティングURLをお送りします。

Step03

Webミーティングをスタート！



当日、ご指定のメールアドレスにお送りしたミーティングURLにアクセスいただくと、Webミーティングが始まります。

COMIT HR 無料オンライン相談ページ



<https://www.comit-hr.jp/consultation/>

- 1 業界トップレベルのコストパフォーマンス
- 2 お客様独自の給与規定や就業規則に合わせた人事業務アウトソーシング
- 3 人事・給与・勤怠システムの運用維持もフルサポート

会社概要

社名 株式会社InfoDeliver（インフォデリバ）

東京本社 東京都千代田区大手町一丁目2番1号
Otemachi Oneタワー6階
TEL：03-5405-7996

札幌本社 北海道札幌市中央区南一条西4丁目5-1
大手町ビル9階
TEL：050-3310-5634

城東オフィス 東京都江東区亀戸2-25-14
京阪亀戸ビル4F

設立 1999年4月15日

資本金 4億9,150万円

代表者 代表取締役会長兼社長 尚捷

主要株主

- 三菱UFJキャピタル株式会社
- 株式会社ニッセンホールディングス
- 株式会社野村総合研究所
- 太陽生命保険株式会社
- 株式会社ベネッセホールディングス

従業員数 575人（2026年1月1日現在）
（連結）

